

CONTROLE DES CONNAISSANCES EN RHUMATOLOGIE

5 Emme ANNEE DE MEDECINE - ROTATION 3- 16/6/2016

A -Quelle est votre bonne réponse ? (1pt)

1. Laquelle parmi les situations suivantes n'est pas une urgence médicale ? :
 - a. enraidissement douloureux de la ceinture scapulaire
 - b. uveite de la spondylarthrite ankylosante
 - c. troubles visuels récents avec tableau de pseudo-polyarthrite rhizomélique
 - d. douleur de la gonarthrose
 - e. arthrite fébrile du coude

2. La femme est la plus touchée au cours des pathologies rhumatologiques suivantes, lesquelles sauf une, laquelle ? :
 - a. la pseudo-polyarthrite rhizomélique
 - b. l'arthrite septique à BGN
 - c. la polyarthrite rhumatoïde
 - d. l'ostéoporose post-ménopausique
 - e. la polyarthrite rhumatoïde déformante

3. Le syndrome épaule- main est une des propositions suivantes, laquelle ?
 - a- syndrome douloureux algoneurodystrophique
 - b- complication de maladie de Horton
 - c- forme clinique sévère de maladie de Paget
 - d- signe clinique de la Spondylarthrite ankylosante
 - e- Arthrose de l'épaule et la main

4. les anti-TNF alpha sont une des propositions suivantes, laquelle ? :
 - a. des marqueurs de la spondylarthrite ankylosante
 - b. une classe thérapeutique des rhumatismes inflammatoires
 - c. augmentés au cours de l'arthrite rhumatoïde débutante
 - d. utilisés dans le traitement des arthrites septiques
 - e. indiqués dans l'arthrose digitale

5. les corticoïdes, dans le traitement de la polyarthrite rhumatoïde, correspondent à une seule des propositions suivantes, laquelle ? :
 - a. Toujours injectés en intra-articulaire
 - b. souvent utilisés à petites doses le matin
 - c. contre indiqués
 - d. utilisés à dose journalière le soir
 - e. jamais indiqués

6. La ponction articulaire ramène un liquide inflammatoire dans une seule des situations suivantes, laquelle ? :

- a. arthrite gonococcique de la cheville
- b. arthrite septique du genou à staphylocoque
- c. arthrite rhumatoïde du poignet
- d. arthrite tuberculeuse de l'épaule
- e. arthropathie arthrosique du genou

7. La raideur matinale est retrouvée au cours d'une des pathologies suivantes, laquelle ? :

- a. maladie de Paget
- b. algoneurodystrophie
- c. tassement vertébral ostéoporotique
- d. polyarthrite septique
- e. polyarthrite rhumatoïde débutante

8. la limitation des mouvements articulaires est retrouvée au cours d'une des pathologies suivantes, lesquelles ? :

- a. arthrite du genou
- b. enraidissement scapulaire d'une PPR
- c. ostéomalacie
- d. maladie de Horton avec arthralgies des genoux
- e. maladie de Paget touchant la clavicule droite

9. l'atteinte articulaire au cours de la polyarthrite rhumatoïde correspond à toutes les caractéristiques suivantes sauf une, laquelle ? :

- a. affecte surtout les mains
- b. bilatérale et symétrique
- c. fugace et intermittente
- d. fixe et additive
- e. destructrice et déformante

10. les déformations suivantes sont spécifiques de la polyarthrite rhumatoïde sauf une, laquelle ? :

- a. doigt en col de cygne
- b. déviation en coup de vent cubital des doigts
- c. saillie du poignet en touche de piano
- d. cyphose dorsale
- e. pieds triangulaires avec aplatissement de la plante des pieds

11. Quel est parmi les signes suivants, celui non observé au cours de la spondylarthrite ankylosante ? :

- a. altération de l'état général et amaigrissement franc
- b. atteinte articulaire bilatérale et symétrique
- c. un temps de dérouillage lombaire matinal
- d. lombo-fessalgies inflammatoires
- e. cervicalgies inflammatoires

12. L'infection articulaire à staph a une seule des particularités suivantes, laquelle ? :

- a. un début rapide
- b. une évolution défavorable malgré une antibiothérapie adaptée
- c. à porte d'entrée urinaire le plus souvent
- d. à liquide de ponction articulaire inflammatoire
- e. guérit spontanément

13. Un T-score $< -2,5$ à l'ostéodensitométrie du rachis lombaire est témoin d'une seule des propositions suivantes, laquelle ? :

- a. ostéomalacie
- b. minéralisation osseuse convenable
- c. ostéoporose
- d. ostéoporose maligne
- e. lombodiscarthrose

14. Un seul parmi les signes suivants, est considéré comme facteur de risque d'ostéoporose, lequel ? :

- a. vascularite
- b. hypercorticisme
- c. amaigrissement
- d. obésité
- e. alimentation riche en calcium
- f. sommeil perturbé

15. L'atteinte osseuse pagetoïde à un des signes radiologiques suivants, lequel ? :

- a. déminéralisation diffuse
- b. pincement de l'interligne articulaire
- c. anarchie structurale et hypertrophie osseuse
- d. syndesmophytose étagée
- e. osteocondensation de l'os sous-chondral

16. Quel est parmi les signes cliniques suivants, celui qui peut s'observer au cours de la maladie de Paget ? :

- a. douleur inflammatoire du poignet
- b. une talalgie postérieure
- c. signes de compression médullaire
- d. signes généraux de déshydratation
- e. épanchement articulaire inflammatoire

17. La maladie de Horton est caractérisée par une seule des propositions suivantes, laquelle ? :

- a. une atteinte articulaire asymétrique
- b. une atteinte artérielle segmentaire et focale
- c. une atteinte de l'artère temporale
- d. une atteinte des artères de moyen et de gros calibres
- e. une évolution spontanément favorable

18. L'atteinte articulaire au cours de la maladie de Horton a une seule des caractéristiques suivantes, laquelle ? :

- a. une oligo-arthrite asymétrique
- b. un tableau clinique de pseudo-polyarthrite rhizomélique
- c. destructrice handicapante
- d. avec lésions radiologiques
- e. à évolution favorable sous AINS

19. Parmi les drogues suivantes, laquelle est utilisée avec succès dans la maladie de Horton ? :

- a. l'aspirine
- b. la prednisone
- c. la colchicine
- d. Les AINS
- e. l'infiltration intra-articulaire de corticoïdes

20. Lequel parmi les signes cliniques et radiologiques suivants, celui qui vous aide à retenir le diagnostic d'une algodystrophie du pied ? :

- a. gonflement indolore du pied
- b. limitation douloureuse de la cheville
- c. gonflement douloureux du pied avec ostéoporose mouchetée
- d. gonflement indolore du pied avec ostéolyse
- e. arthralgie mécanique du tarse

B. Quelle votre bonne réponse à la situation pratique suivante? (2pts)

21. Le signe de Lasègue au cours de la lombosciatique commune, est recherché, le patient en :

- A/ Décubitus dorsal et membres pelviens en extension
- B/ Décubitus dorsal, membres pelviens fléchis
- C/ Position debout
- D/ Position demi- assise
- E/ N'importe quelle position

22/ Au cours de la lombosciatique commune, le signe de la sonnerie est une des propositions suivantes, laquelle ?

- A / douleur thoracique haute et violente
- B/ douleur lombaire à la pression vertébrale
- C/ douleur aigue à la mobilisation du tronc
- D/ douleur chronique du coude
- E/ hyperesthésie permanente du cuir chevelu

23/ Le trajet L5 comporte les zones suivantes sauf une, laquelle ?

- A / face postérieure de la cuisse
- B/ face postérieure de la jambe

- C/ Dos du pied ✓
- E/ gros orteil ✓

25/ le trajet S1 comporte les zones suivantes sauf une, laquelle ?

- A / face postérieure de la cuisse ✓
- B/ face postérieure de la jambe ✓
- C/ Dos du pied ✓
- E/ face plantaire du pied ✓

26/ le reflexe rotulien est :

- A/ abolie au cours de la lombosciatique S1
- B / abolie au cours de la lombosciatique L5
- C/ vif au cours de toute lombosciatique
- D/ jamais recherché
- E/ non altéré au cours des lombosciatiques S1 et L5

27/ la marche sur la pointe des pieds explore :

- A/ la présence de déficit neurologique au cours de la lombosciatique L5
- B / est altérée au cours de la lombosciatique S1 déficitaire
- C/ est normale au cours de la lombosciatique S1 déficitaire
- D/ n'est pas recherché
- E/ n'est jamais altérée au cours des lombosciatiques

28/ la marche sur les talons explore :

- A/ la présence de déficit neurologique au cours de la lombosciatique S1
- B / est altérée au cours de la lombosciatique L5 déficitaire
- C/ est normale au cours de la lombosciatique L5 déficitaire
- D/ n'est pas recherché
- E/ n'est jamais altérée au cours des lombosciatiques

29/ Le repos strict au lit est :

- A/ indiqué dans les lombosciatiques
- B/ contre indiqué dans les lombosciatiques
- C/ Sans résultat clinique
- D/ jamais prescrit
- E/ indiqué après chirurgie

30/ La chirurgie dans les lombosciatiques est :

- A/ systématique
- B/ après le deuxième épisode
- C/ d'emblée dans les sciatiques hyperalgiques et les sciatiques déficitaires
- D/ sans résultat clinique
- E/ jamais indiquée

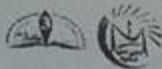

Département de Médecine de Constantine - Epreuve de Rhumatologie

Nom:

Prénom:

Salle/Place: / Date de naissance: /

Matricule:

Cocher les cases au stylo noir avec un astérisque épais : croix avec une barre horizontale ou verticale () ou

Ce sujet contient

- | | A | B | C | D | E | | A | B | C | D | E |
|-----|-------------------------------------|-------------------------------------|-------------------------------------|-------------------------------------|-------------------------------------|-----|-------------------------------------|-------------------------------------|-------------------------------------|--------------------------|-------------------------------------|
| 1. | <input type="checkbox"/> | <input type="checkbox"/> | <input type="checkbox"/> | <input checked="" type="checkbox"/> | <input type="checkbox"/> | 26. | <input type="checkbox"/> | <input type="checkbox"/> | <input type="checkbox"/> | <input type="checkbox"/> | <input checked="" type="checkbox"/> |
| 2. | <input type="checkbox"/> | <input checked="" type="checkbox"/> | <input type="checkbox"/> | <input type="checkbox"/> | <input type="checkbox"/> | 27. | <input type="checkbox"/> | <input checked="" type="checkbox"/> | <input type="checkbox"/> | <input type="checkbox"/> | <input type="checkbox"/> |
| 3. | <input checked="" type="checkbox"/> | <input type="checkbox"/> | <input type="checkbox"/> | <input type="checkbox"/> | <input type="checkbox"/> | 28. | <input type="checkbox"/> | <input checked="" type="checkbox"/> | <input type="checkbox"/> | <input type="checkbox"/> | <input type="checkbox"/> |
| 4. | <input type="checkbox"/> | <input checked="" type="checkbox"/> | <input type="checkbox"/> | <input type="checkbox"/> | <input type="checkbox"/> | 29. | <input checked="" type="checkbox"/> | <input type="checkbox"/> | <input type="checkbox"/> | <input type="checkbox"/> | <input type="checkbox"/> |
| 5. | <input type="checkbox"/> | <input checked="" type="checkbox"/> | <input type="checkbox"/> | <input type="checkbox"/> | <input type="checkbox"/> | 30. | <input type="checkbox"/> | <input type="checkbox"/> | <input checked="" type="checkbox"/> | <input type="checkbox"/> | <input type="checkbox"/> |
| 6. | <input type="checkbox"/> | <input type="checkbox"/> | <input checked="" type="checkbox"/> | <input type="checkbox"/> | <input type="checkbox"/> | | | | | | |
| 7. | <input type="checkbox"/> | <input type="checkbox"/> | <input type="checkbox"/> | <input type="checkbox"/> | <input checked="" type="checkbox"/> | | | | | | |
| 8. | <input checked="" type="checkbox"/> | <input type="checkbox"/> | <input type="checkbox"/> | <input type="checkbox"/> | <input type="checkbox"/> | | | | | | |
| 9. | <input type="checkbox"/> | <input type="checkbox"/> | <input checked="" type="checkbox"/> | <input type="checkbox"/> | <input type="checkbox"/> | | | | | | |
| 10. | <input type="checkbox"/> | <input type="checkbox"/> | <input type="checkbox"/> | <input checked="" type="checkbox"/> | <input type="checkbox"/> | | | | | | |
| | A | B | C | D | E | | | | | | |
| 11. | <input type="checkbox"/> | <input checked="" type="checkbox"/> | <input type="checkbox"/> | <input type="checkbox"/> | <input type="checkbox"/> | | | | | | |
| 12. | <input checked="" type="checkbox"/> | <input type="checkbox"/> | <input type="checkbox"/> | <input type="checkbox"/> | <input type="checkbox"/> | | | | | | |
| 13. | <input type="checkbox"/> | <input type="checkbox"/> | <input checked="" type="checkbox"/> | <input type="checkbox"/> | <input type="checkbox"/> | | | | | | |
| 14. | <input type="checkbox"/> | <input checked="" type="checkbox"/> | <input type="checkbox"/> | <input type="checkbox"/> | <input type="checkbox"/> | | | | | | |
| 15. | <input type="checkbox"/> | <input type="checkbox"/> | <input checked="" type="checkbox"/> | <input type="checkbox"/> | <input type="checkbox"/> | | | | | | |
| 16. | <input type="checkbox"/> | <input type="checkbox"/> | <input checked="" type="checkbox"/> | <input type="checkbox"/> | <input type="checkbox"/> | | | | | | |
| 17. | <input type="checkbox"/> | <input type="checkbox"/> | <input type="checkbox"/> | <input checked="" type="checkbox"/> | <input type="checkbox"/> | | | | | | |
| 18. | <input type="checkbox"/> | <input checked="" type="checkbox"/> | <input type="checkbox"/> | <input type="checkbox"/> | <input type="checkbox"/> | | | | | | |
| 19. | <input type="checkbox"/> | <input checked="" type="checkbox"/> | <input type="checkbox"/> | <input type="checkbox"/> | <input type="checkbox"/> | | | | | | |
| 20. | <input type="checkbox"/> | <input type="checkbox"/> | <input checked="" type="checkbox"/> | <input type="checkbox"/> | <input type="checkbox"/> | | | | | | |
| | A | B | C | D | E | | | | | | |
| 21. | <input checked="" type="checkbox"/> | <input type="checkbox"/> | <input type="checkbox"/> | <input type="checkbox"/> | <input type="checkbox"/> | | | | | | |
| 22. | <input type="checkbox"/> | <input checked="" type="checkbox"/> | <input type="checkbox"/> | <input type="checkbox"/> | <input type="checkbox"/> | | | | | | |
| 23. | <input type="checkbox"/> | <input checked="" type="checkbox"/> | <input type="checkbox"/> | <input type="checkbox"/> | <input type="checkbox"/> | | | | | | |
| 24. | <input type="checkbox"/> | <input type="checkbox"/> | <input type="checkbox"/> | <input type="checkbox"/> | <input type="checkbox"/> | | | | | | |
| 25. | <input type="checkbox"/> | <input type="checkbox"/> | <input checked="" type="checkbox"/> | <input type="checkbox"/> | <input type="checkbox"/> | | | | | | |

Corrigé -

Rhumato

N. BOUDERSA

[Signature]

Annulée